arquitectura de la información

RELATO | MAPA DEL SITIO

relato de un niño

SU CAMINO PARA SER ECOVIANDANTE

MARTÍN

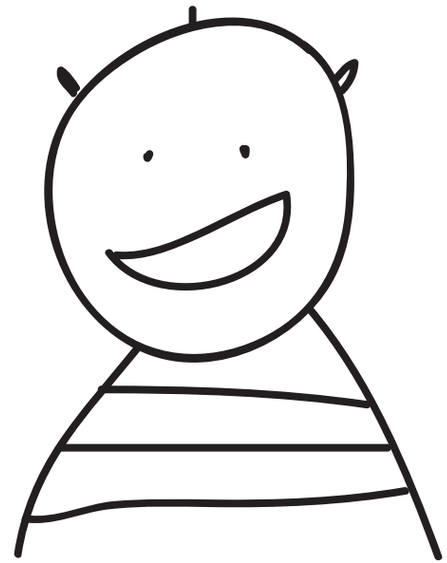

QUIERE LIMPIAR SU COMUNA

El es Martín
Cerca de su casa exíste un basural y no puede jugar a la pelota con sus amigos.

A Martín le preocupa lo que pasa dentro de su comuna, la basura está por todos lados y los espacios de recreación estan cubiertos de basura

Martín asiste a un colegio municipal el cual ha adoptado un nuevo programa de erradicación de basurales llamado Ecoviandantes

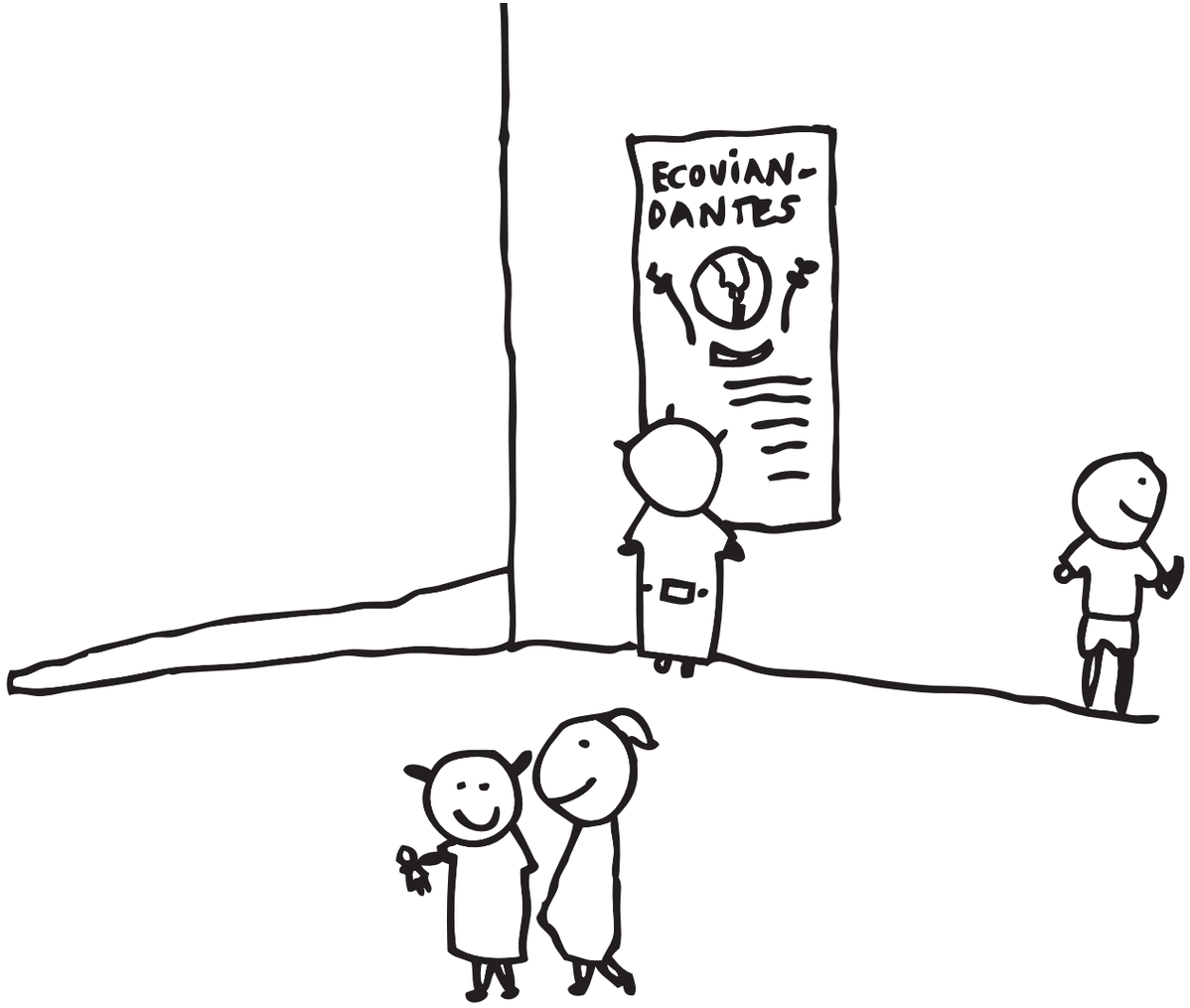

A la hora del recreo, Martín ve un afiche sobre los Ecoviandantes y el programa que propone la institución UNIDG para la erradicación de basura

En el afiche, aparece claramente la facilidad de sumarse a este proyecto a través de un sitio web

En la sala de computación del colegio Martín visita el sitio pensando que la iniciativa es justamente la manera más accesible para él de ayudar

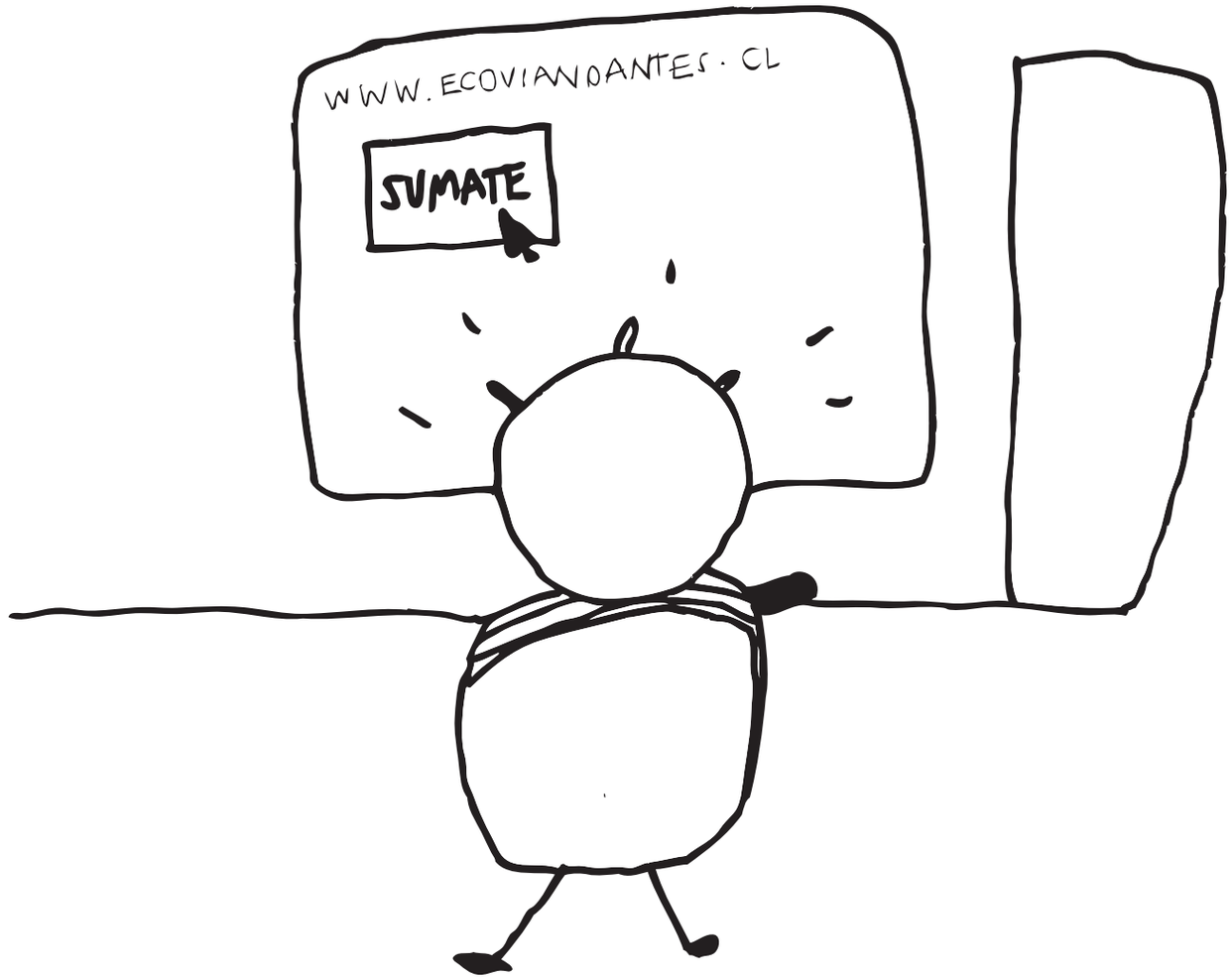

Martín se registra fácilmente y se suma a la iniciativa de los Ecoviandantes ya es parte del Movimiento!!

Muy emocionado comienza a imaginarse todo lo que podrá aportar al medio ambiente como también a su comuna y amigos

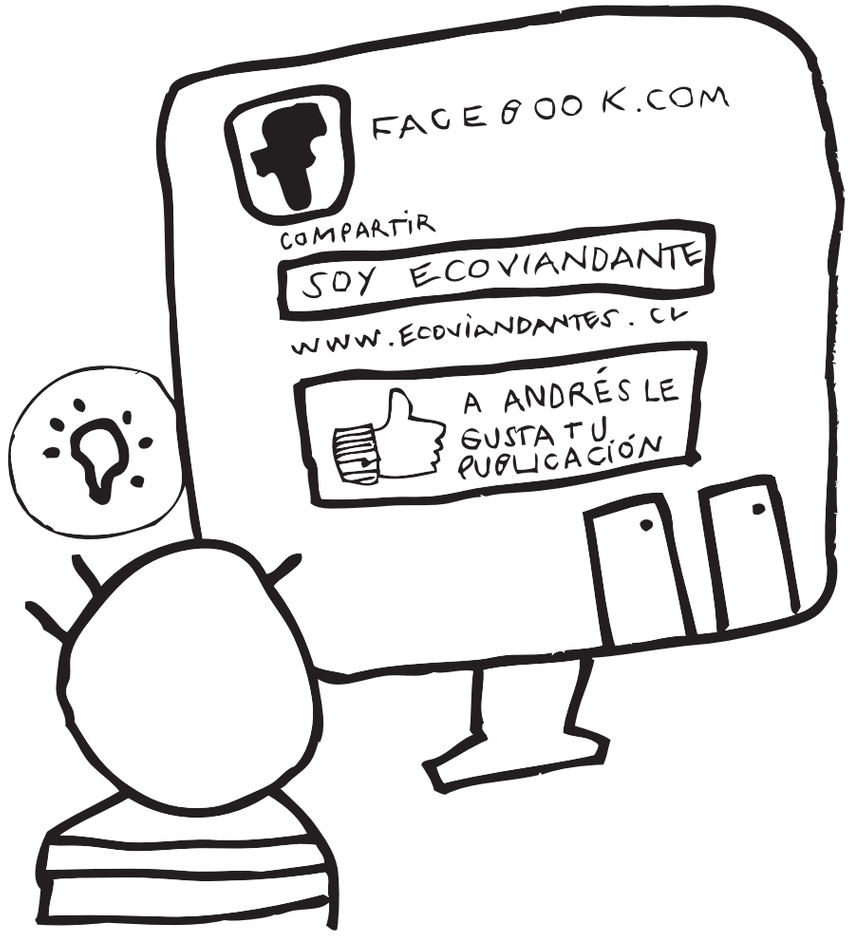

Emocionado y con ganas de que más gente se sume, comparte la informacion por Facebook a sus amigos; Muchos gustan de la inciativa y comienzan a visitar el sitio

Martín y sus amigos están listos para comenzar su primera capacitación de Ecoviandantes dentro de su mismo Colegio

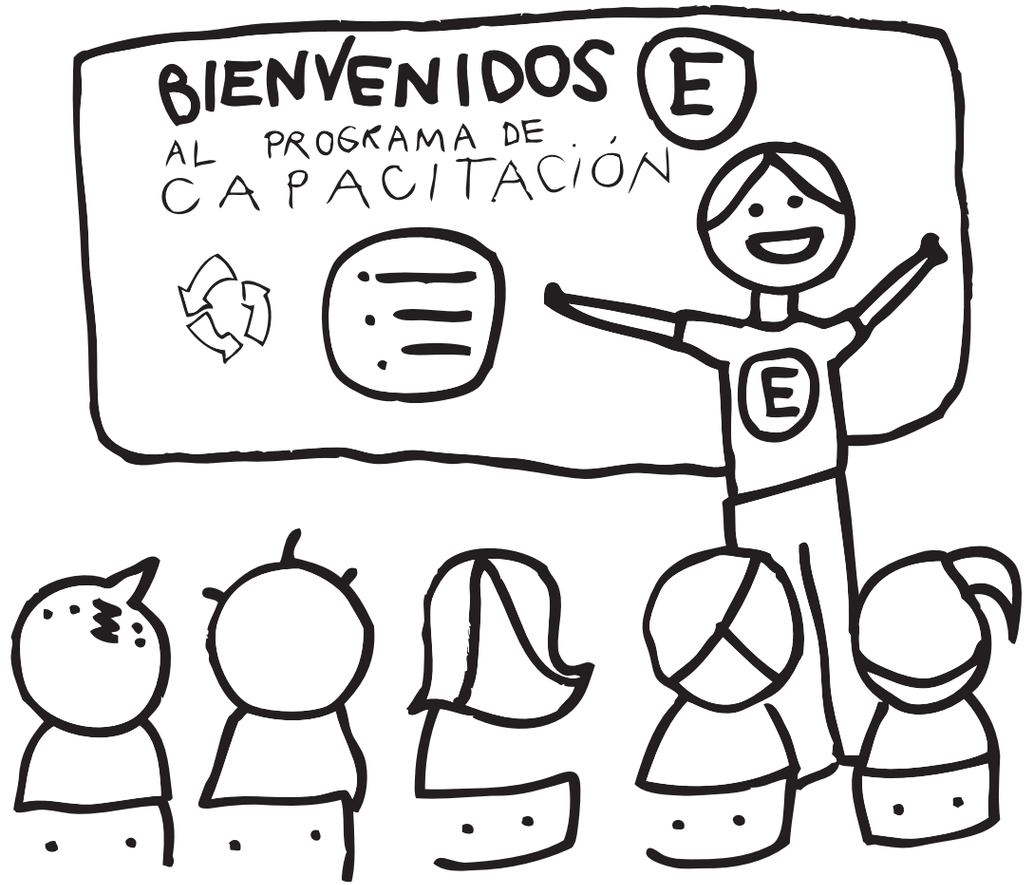

El profesor David Arellano capacita a Martín y a sus compañeros y explica como se procederá el día de la limpieza del Basural.

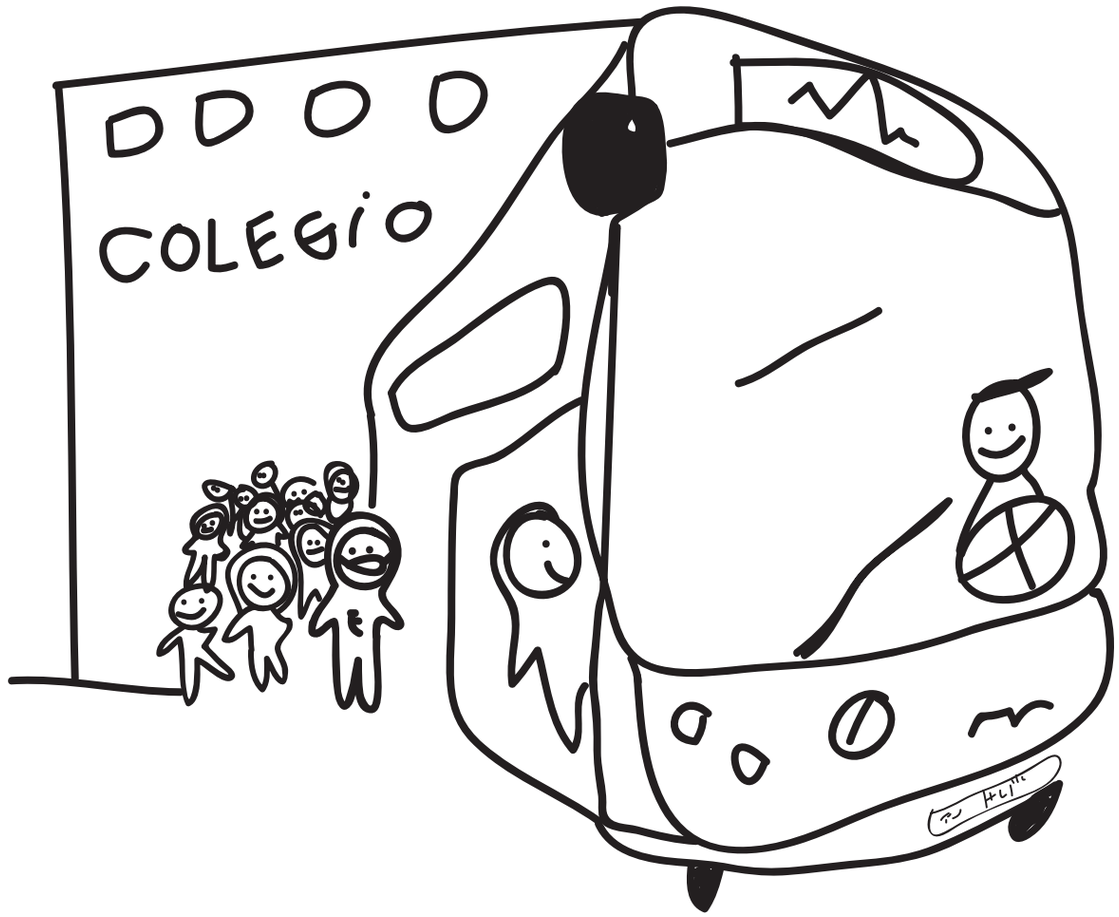

El día de la faena, los chicos salen de clases uniformados y un bus lleva a cada patrulla directamente al lugar del basural

Gonzalo, creador de esta iniciativa se involucra en terreno el día de la limpieza en dónde cumple su sueño en conjunto a 300 Ecoviandantes

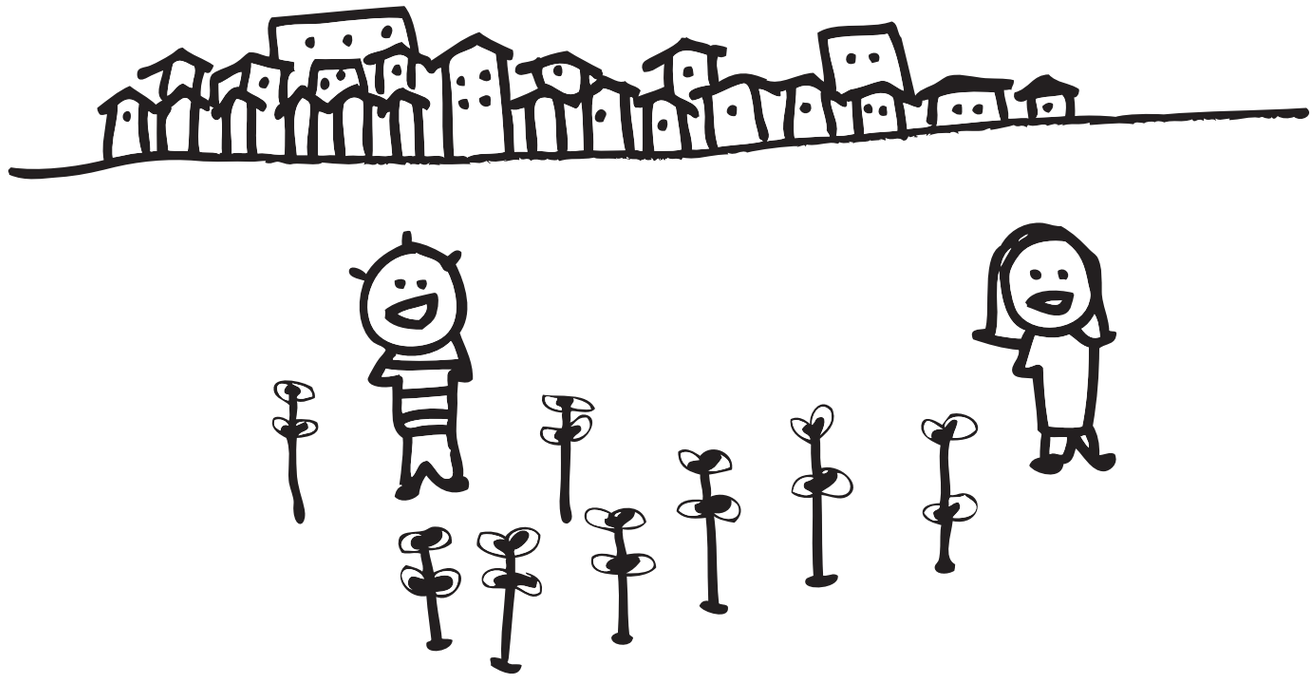

El lugar ya limpio es reforestado por la misma comunidad

Y se aprovechan estos nuevos espacios verdes; Utiles para canchas deportivas u otros proyectos según las distintas necesidades que plante la comunidad

Además se crean puntos limpios que convocan a familias y amigos de la comunidad en dónde se recicla y se entrega información sencilla y valiosa para reciclar en casa

Dependiendo de las futuras iniciativas que podrá tomar esta institución Martín podría ser beneficiado con un programa de becas que se entregan para estudios superiores relacionados con el medio ambiente

mapa del sitio web

ECOVIANDANTES.CL

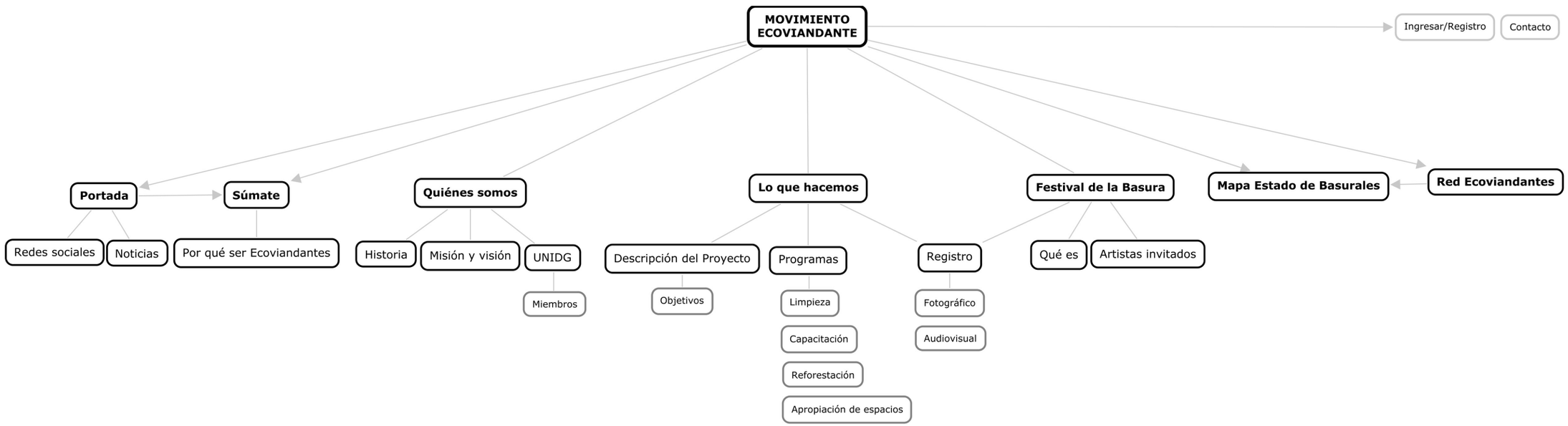
MOVIMIENTO ECOVIANDANTE
Ingresar/Registro
Contacto
Portada
Súmate
Quiénes somos
Lo que hacemos
Festival de la Basura
Mapa Estado de Basurales
Red Ecoviandantes
Redes sociales
Noticias
Por qué ser Ecoviandantes
Historia
Misión y visión
UNIDG
Miembros
Descripción del Proyecto
Objetivos
Programas
Limpieza
Capacitación
Reforestación
Apropiación de espacios
Registro
Fotográfico
Audiovisual
Qué es
Artistas invitados